

兵庫県の木材価格の推移状況

(単位：円)

年次	素 材			製材品					
	すぎ中丸太	ひのき中丸太	米つが丸太	すぎ正角 (乾燥材) 大阪	すぎ正角 (乾燥材) 兵庫	ひのき正角 (乾燥材) 大阪	ひのき正角 (乾燥材) 兵庫	米つが正角	ラワン合板
	14cm~22cm× 4.0m	14cm~22cm× 4.0m	30cm×6.0m上	10.5cm× 10.5cm×3.0m	10.5cm× 10.5cm×3.0m	10.5cm× 10.5cm×3.0m	10.5cm× 10.5cm×3.0m	10.5cm× 10.5cm×3.0m	1.2cm×90.0cm× 1.80m (I 類型枠)
46	17,500	32,400	15,200					43,400	
50	31,200	61,300	27,600					39,500	910
55	45,100	67,500	37,700	※S55年が最高値				59,900	1,710
60	25,000	44,100	26,500					45,900	1,250
元	24,000	50,500	24,800					54,200	1,250
5	23,400	46,500	27,100					64,200	1,500
6	21,900	47,300	26,700					58,900	1,400
7	20,500	43,400	26,400					57,800	1,300
8	22,500	46,100	26,100					59,400	1,400
9	20,600	42,000	25,300					59,100	1,370
10	15,800	33,100	22,500					55,100	1,080
11	16,500	32,800	22,600					55,500	1,280
12	15,800	32,200	21,300					54,500	1,110
13	14,500	30,100	21,000					53,800	1,020
14	13,300	24,500	20,800	47,900	53,600	80,400	79,500		1,050
15	15,500	24,300	20,800	51,800	52,200	80,000	78,100		1,010
16	13,300	20,900	20,800	53,300	50,600	82,700	76,300		1,020
17	12,200	14,500	16,700	53,600	49,100	79,400	73,400		1,010
18	11,900	22,700	17,500	53,700	48,900	76,300	71,600		1,200
19	11,100	21,600		57,000	50,500	80,300	73,600		
20	10,500	17,800		57,600	50,800	78,000	73,300		
21	10,100	19,900		52,700	51,900	74,200	69,400		
22	11,700	21,200		53,800	52,150	74,600	67,600		
23	12,400	19,500		57,800	53,400	76,200	69,100		
24	10,700	18,000		56,900	52,600	74,200	67,900		
25	12,100	19,600		58,900	58,600	78,500	77,100		
26	13,500	18,600		69,100	67,800	89,500	89,900		
27	11,700	16,400		66,100	65,900	74,800	82,500		
28	11,000	15,600		64,700	71,400	71,800	78,000		
29	11,900	16,400		64,100	72,500	73,300	80,700		
30	11,900	17,000		69,600	75,000	80,900	83,400		
31	11,700	16,000		69,900	74,600	81,300	82,200		
02	10,300	14,100		70,800	71,100	80,600	78,700		
03	14,300	25,200		95,100	111,500	140,400	135,000		
04	15,700	19,800		113,200	136,700	153,900	152,900		
05	13,600	17,200		92,100	99,300	105,200	104,100		
06	13,700	17,500		79,000	86,900	100,800	96,700		
07	14,100	19,900		79,700	-	97,500	-		
08	13,600	18,800		81,500		97,800			
8-01	13,500	19,000		80,800	-	97,800	-		
8-02	13,500	19,500		80,800	-	97,800	-		
8-03	13,800	17,900		82,900	-	97,800	-		
8-04					-		-		
8-05					-		-		
8-06					-		-		
8-07					-		-		
8-08					-		-		
8-09					-		-		
8-10					-		-		
8-11					-		-		
8-12					-		-		

【出展】 素材：S46～H19「木材価格」農林水産省(製材工場着税込価格)
H19以降～県内木材市況の平均値記載(スギ:4m 22～28cm, ヒノキ:4m 18～28cm)
製材品:「木材価格」農林水産省(小売業者への店頭渡し税込価格)
なお、国の木材流通統計調査の木材価格(製材品価格)について、令和7年1月から兵庫県が調査対象外となったことから、以降は大阪府の製材品価格を記載しております。

兵庫県の木材価格の推移状況

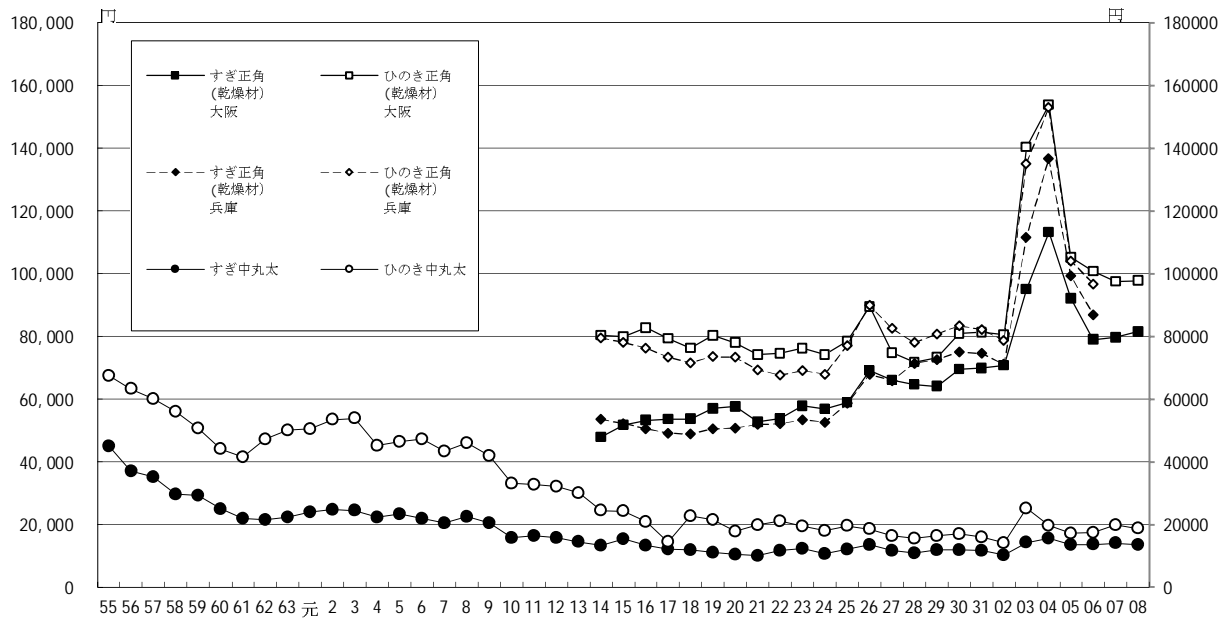

【出展】 素材：S46～H19「木材価格」農林水産省（製材工場着税込価格）
 H19以降～県内木材市況の平均値記載（スギ：4m 22～28cm，ヒノキ：4m 18～28cm）
 製材品：「木材価格」農林水産省（小売業者への店頭渡し税込価格）
 なお、国の木材流通統計調査の木材価格（製材品価格）について、令和7年1月から兵庫県が調査対象外となったこと

製材品価格の月別推移状況（令和7年）

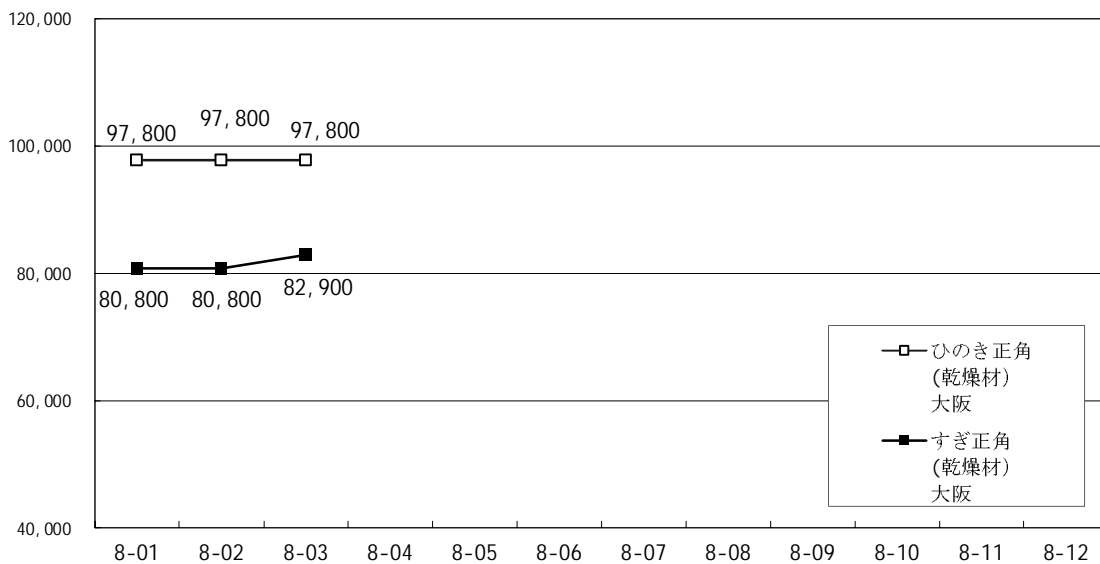

【出展】 製材品：「木材価格」農林水産省（小売業者への店頭渡し税込価格）